



**CONTRALORÍA GENERAL DE LA REPÚBLICA
INSTITUTO NACIONAL DE ESTADÍSTICA Y CENSO**

Producción de bebidas alcohólicas
Enero a octubre
2024-25

Estadísticas Industriales



República de Panamá
CONTRALORÍA GENERAL DE LA REPÚBLICA
Instituto Nacional de Estadística y Censo



Comentario

Según cifras preliminares, la producción de bebidas alcohólicas en la República, de enero a octubre de 2025, fue de 217,295,783 litros, disminuyendo 10.0% al compararlo con igual período del 2024. Las bebidas, según clase, que presentaron variaciones negativas fueron: cerveza, 8.5%; ron, 49.9%; seco, 6.9%; y la ginebra, 25.7%. Por su parte, aumentaron el vodka, 114.0%; vino, 37.3%; coñac, 30.1%; y el whisky, 6.2%.

República de Panamá
CONTRALORÍA GENERAL DE LA REPÚBLICA
Instituto Nacional de Estadística y Censo

**PRODUCCIÓN DE BEBIDAS ALCOHÓLICAS EN LA REPÚBLICA:
ENERO A OCTUBRE 2024-25**

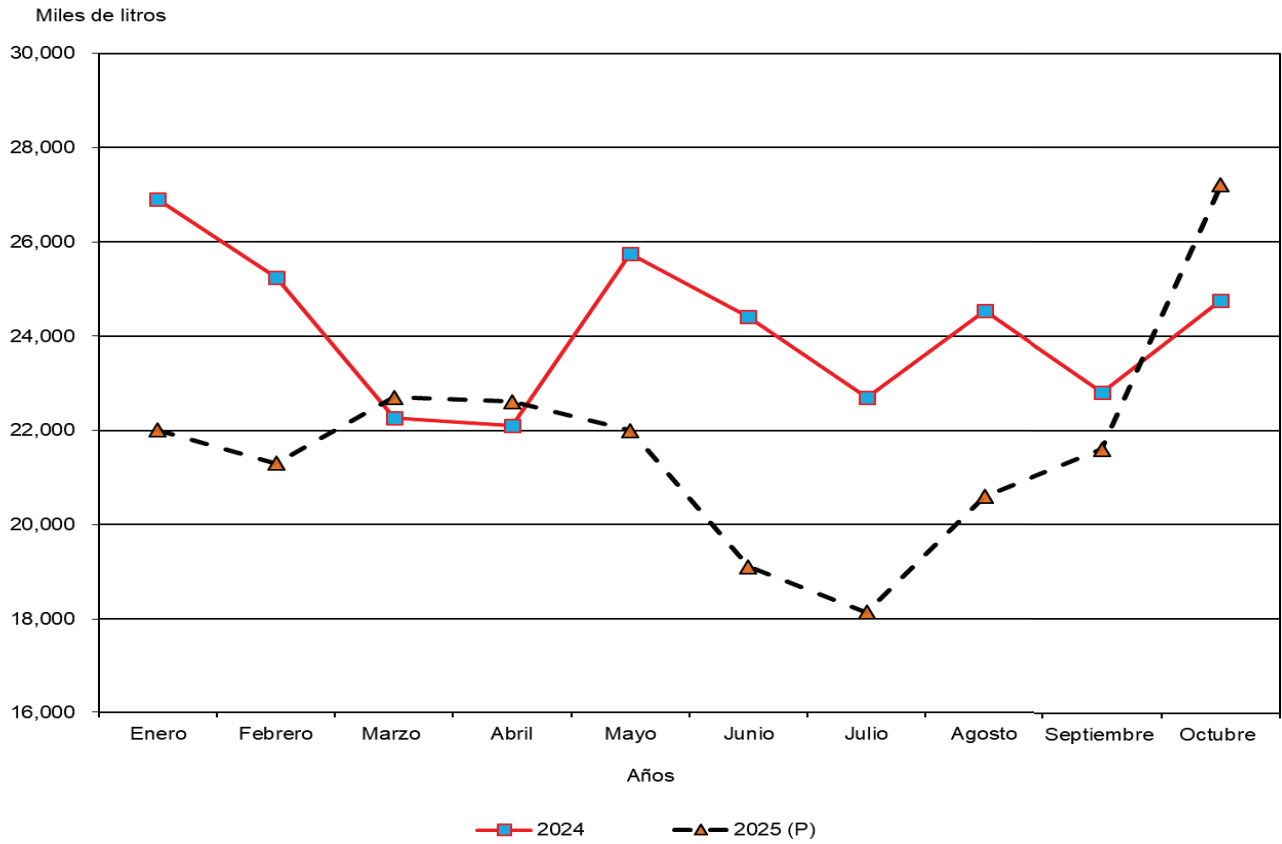

(P) Cifras preliminares.

República de Panamá
CONTRALORÍA GENERAL DE LA REPÚBLICA
 Instituto Nacional de Estadística y Censo

**PRODUCCIÓN DE BEBIDAS ALCOHÓLICAS EN LA REPÚBLICA,
 SEGÚN CLASE: ENERO A OCTUBRE DE 2024-25**

Clase de bebida	Producción de bebidas alcohólicas (en litros)										
	Total	Enero	Febrero	Marzo	Abril	Mayo	Junio	Julio	Agosto	Septiembre	Octubre
2024	241,479,401	26,897,655	25,250,533	22,268,469	22,093,958	25,748,310	24,418,899	22,704,320	24,539,757	22,806,579	24,750,921
Cerveza (1)	227,205,208	25,635,664	24,003,623	21,146,211	20,876,792	24,219,229	23,070,499	21,448,977	22,906,513	21,426,255	22,471,445
Coñac	28,629	3,907	3,519	-	8,897	-	-	-	-	8,322	3,984
Ginebra	1,613,019	169,252	208,901	139,303	161,170	181,938	125,141	166,832	174,204	117,014	169,264
Ron	8,715,396	515,122	761,947	698,534	629,977	871,523	803,988	810,654	1,055,888	938,304	1,629,459
Seco	3,650,537	556,766	258,693	259,863	405,570	462,574	386,579	255,518	378,269	284,043	402,662
Vino	51,858	-	-	-	-	-	-	-	-	9,063	42,795
Vodka	201,685	16,944	13,850	24,558	9,302	9,686	32,692	18,528	24,883	23,578	27,664
Whisky	13,069	-	-	-	2,250	3,360	-	3,811	-	-	3,648
2025 (P)	217,295,783	22,010,798	21,303,957	22,701,024	22,615,822	22,001,920	19,110,159	18,139,576	20,599,773	21,601,520	27,211,234
Cerveza (1)	207,780,668	20,905,110	20,027,804	21,777,956	21,775,118	21,471,635	18,185,820	17,210,213	19,560,140	20,640,238	26,226,634
Coñac	37,253	8,893	4,982	-	-	691	10,951	967	-	6,228	4,541
Ginebra	1,197,882	185,683	180,966	73,926	61,189	107,559	149,375	72,568	115,113	118,884	132,619
Ron	4,363,715	460,787	469,015	365,424	422,914	323,450	542,780	422,063	498,403	441,781	417,098
Seco	3,399,494	397,340	557,316	443,495	320,427	85,122	183,761	379,762	360,019	358,568	313,684
Vino	71,198	-	-	-	-	-	-	-	-	-	71,198
Vodka	431,693	50,019	63,874	36,517	33,555	13,463	36,781	50,105	66,098	35,821	45,460
Whisky	13,880	2,966	-	3,706	2,619	-	691	3,898	-	-	-
Variación porcentual											
2025-24	-10.0	-18.2	-15.6	1.9	2.4	-14.6	-21.7	-20.1	-16.1	-5.3	9.9
Cerveza (1)	-8.5	-18.5	-16.6	3.0	4.3	-11.3	-21.2	-19.8	-14.6	-3.7	16.7
Coñac	30.1	127.6	41.6	..	-100.0	-25.2	14.0
Ginebra	-25.7	9.7	-13.4	-46.9	-62.0	-40.9	19.4	-56.5	-33.9	1.6	-21.6
Ron	-49.9	-10.5	-38.4	-47.7	-32.9	-62.9	-32.5	-47.9	-52.8	-52.9	-74.4
Seco	-6.9	-28.6	115.4	70.7	-21.0	-81.6	-52.5	48.6	-4.8	26.2	-22.1
Vino	37.3	-100.0	66.4
Vodka	114.0	195.2	361.2	48.7	260.7	39.0	12.5	170.4	165.6	51.9	64.3
Whisky	6.2	16.4	-100.0	..	2.3	-100.0

NOTA: Debido al redondeo del computador, la suma o variación puede o no coincidir.

(1) No incluye la producción de cerveza artesanal.

.. Dato no aplicable al grupo o categoría.

- Cantidad nula o cero.

(P) Cifras preliminares.

Fuente: Establecimientos dedicados a la fabricación de bebidas alcohólicas en la República.